プログラマブルキーボード　KB24H-W-USB、KB24H-B-USB

キーを自由に割り付けできるキーボード。レジ、PC コントロール機器の操作キーボードに最適

- 使いやすい 24 キータイプ
- 付属のユーティリティにてキーレイアウトを簡単割付
- 内部メモリに定義データ保存。持ち運んで他 PC で使用可
- クリアキャップタイプのキートップを採用
- レイヤー機能を装備。各キー最大 8 レイヤーまで割付可能

プログラマブルキーボード用途事例

- レジ（酒販店、産直品販売所、衣料等）
- 医療用ビューアコントローラのコンソール
- デジタルサイネージ操作用
- 工場専用機器の制御用入力装置
- 血液検査カウンター用
- CAD 用入力装置
- 放送機器用コンソール
- オークション金額入力装置

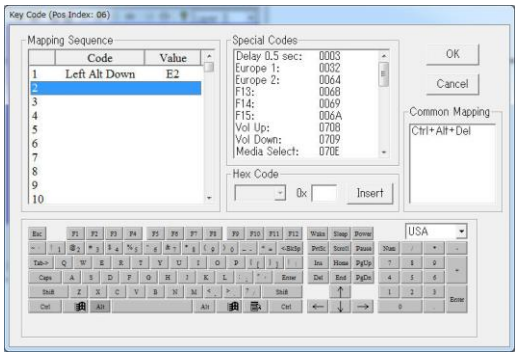

キー割付は付属のユーティリティから視覚的に行えます

製品名	KB24H-W-USB	KB24H-B-USB
本体色	アイボリー	ブラック
インターフェース	USB	
対応 OS	Windows7、Windows8、Windows8.1、Windows10 （いずれも 32bit, 64bit） キーボード本体、キー割付ユーティリティとも	
キースイッチ	チェリーメカニカルスイッチ（設計接点寿命 2000 万回）	
キー数	24 キー	
キートップ	クリアキャップタイプ（標準）	
割付コード数	各キー最大 256 コード	
電源供給方法	USB ポートより供給	
消費電力	動作時　DC5V 100mA	
温湿度条件	動作温度　0～50℃　動作湿度　20～90%	
寸　　法(mm)	幅 106×奥行 176×高さ 48 （高さはゴム足を含む最大値。 使用するキートップで高さが異なります）	
ケーブル長	約 1.7m	
質量	約 360g（USB ケーブルを含む）	

30 台からご注文を承ります

カスタマイズ仕様(キートップレーザー刻印)

35 キーモデル

40 キーモデル

35 キー、40 キーもございます。詳しくはお問い合わせください。

本カタログ記載事項は、予告なく変更することがあります. また記載している仕様は、工場出荷時の代表的な値または設計時の値をあらわすもので、製品個々の性能を保証するものではありません.

お問い合わせは. . . sales@technoveins.co.jp
テクノベインズ株式会社
〒113-0034　東京都台東区台東 4-21-21　橋本ビル 2F
TEL:03-3832-7460　FAX:03-3832-7430